

Département de l'Oise

Commune de CAMBRONNE LES CLERMONT

PLAN DE VENTE

LOT 17

Permis d'aménager n°PA 060 120 21 T0002, délivré le 28 Avril 2022.

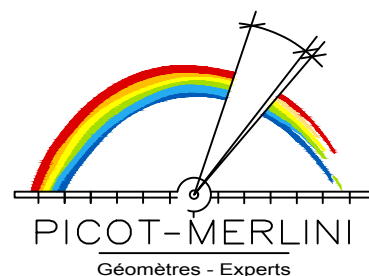
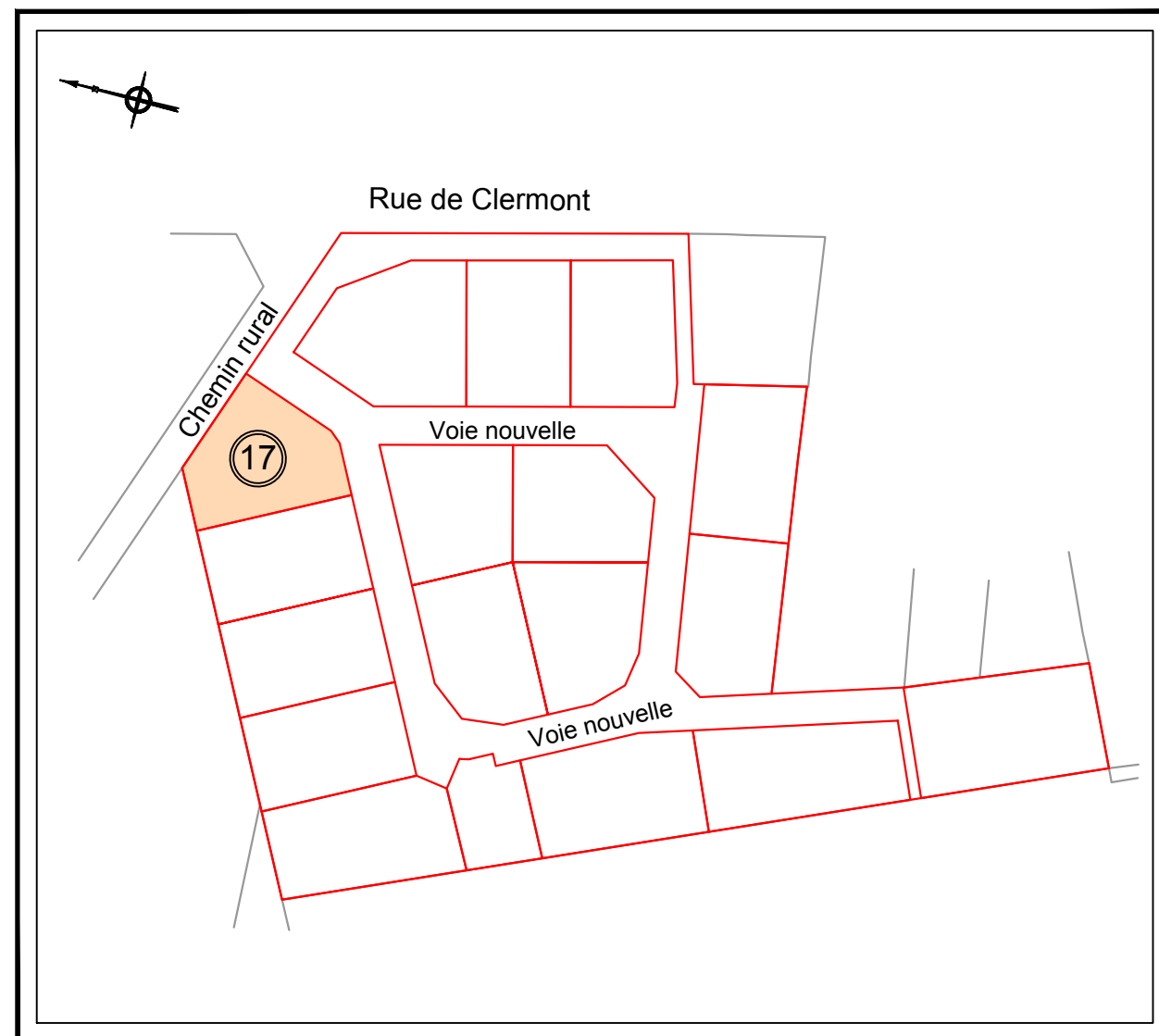

Alain MERLINI
Géomètre-Expert D.P.L.G.
Membre de l'Ordre n° 05160

Geoffroy LAMY
Ingénieur E.S.G.T.
Géomètre-Expert
Membre de l'Ordre n° 06433

Agence du VAL D'OISE

Siège Social

SAINT-PRIX - 95390
76 Avenue du Général Leclerc
Tél : 01 39 59 00 61
Fax : 01 39 59 62 53
geomètres.experts@picot-merlini.com

Agence de l'OISE

Successeur de André DALISSON

NOAILLES - 60430
96 Rue de Paris
Tél : 03 44 03 30 76
Fax : 03 44 07 47 92
picotmerlini.oise@free.fr

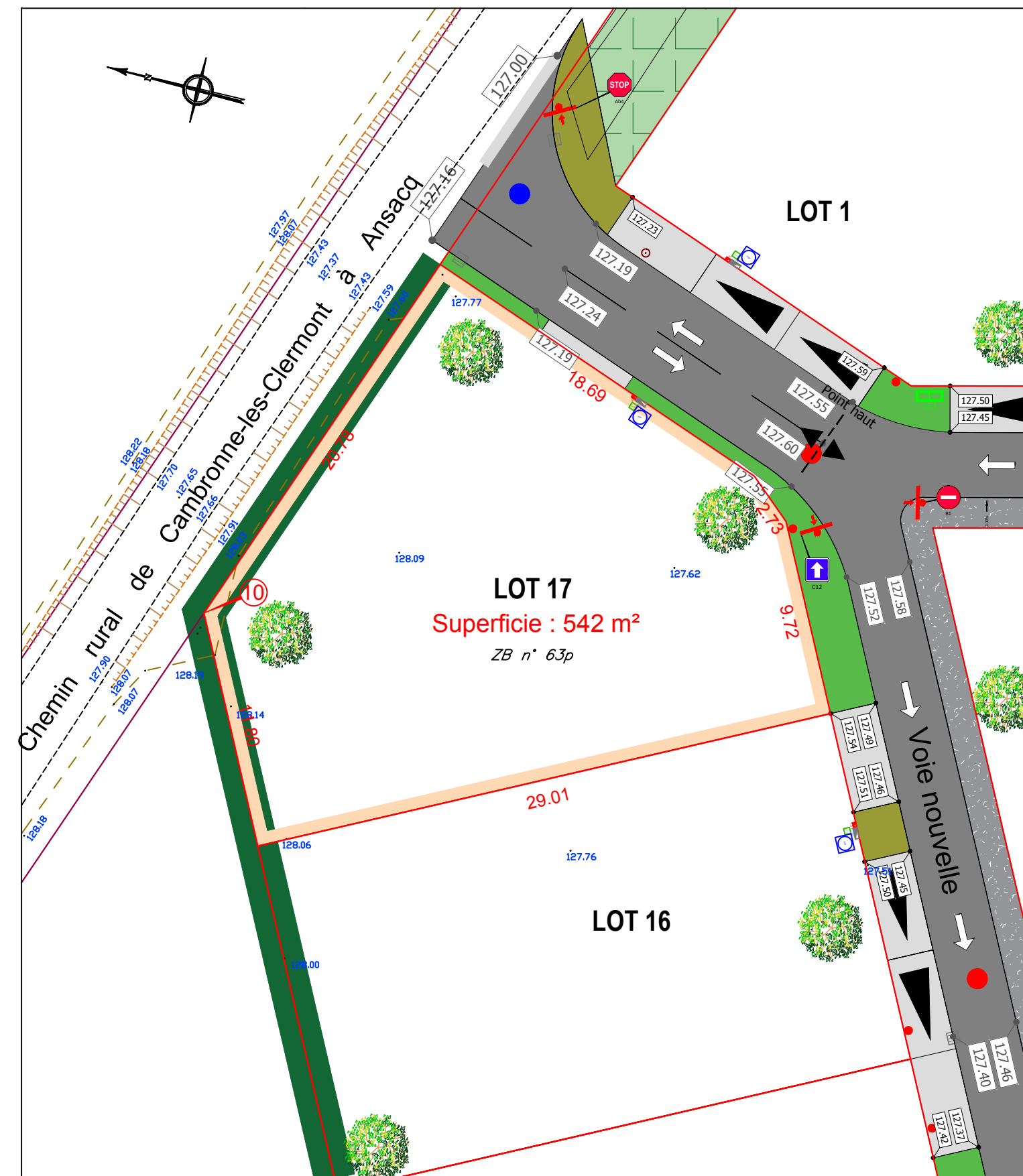

Légende:

- : Emprise terrain
- : Cotation
- : Emplacement coffrets réseaux divers (Position approximative)
- : Branchement réseau eaux usées
- : Tampon réseau eaux usées
- : Altitude T.N.
- : Altitude voirie

01 Juillet 2022

Le Nivellement est rattaché au N.G.F.
Coordonnées Système RGF93

Document graphique issu d'un fichier informatique
Sous réserve de bornage contradictoire

Dossier : 201225

Echelle: 1/250e

Modifications	Indice	Date	Observations
	A	01/07/2022	