

DEPARTEMENT DU VAL D'OISE  
**COMMUNES DE PERSAN & BERNES SUR OISE**

Route de Clermont

Section: AC n° ... (Persan)

**PLAN DE VENTE**



**LOT C**

S = 300 m<sup>2</sup>

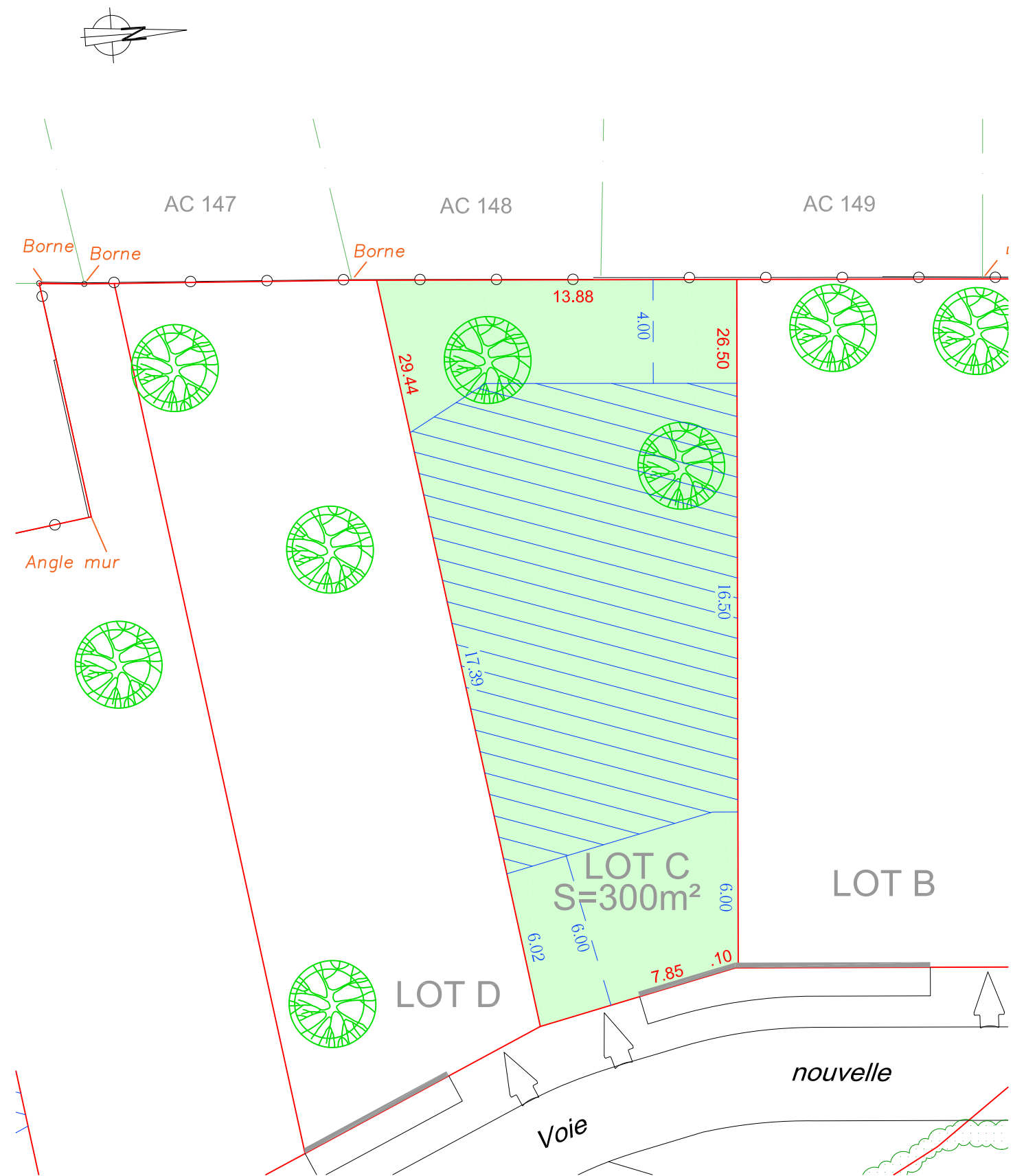
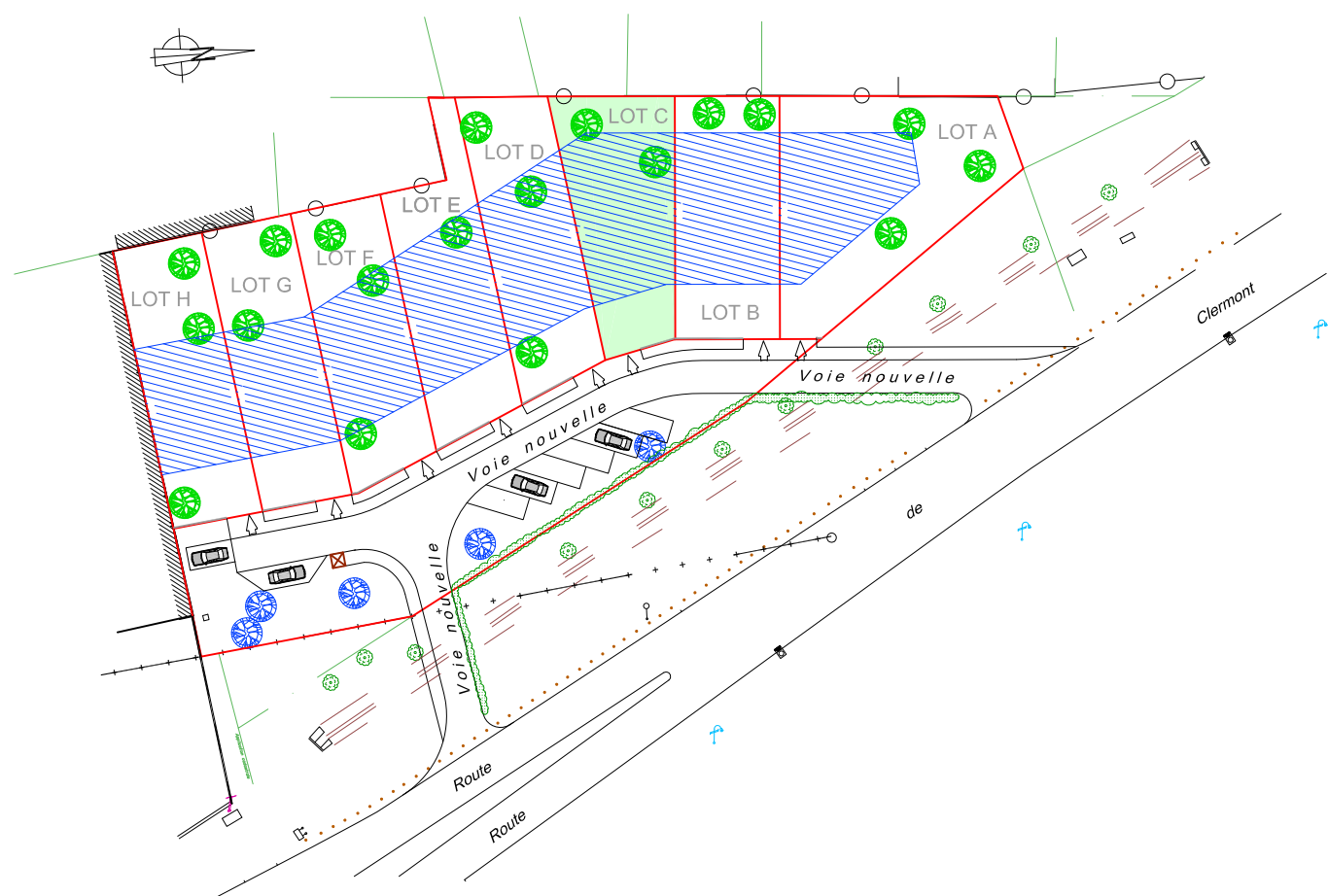
Plan de Situation



**LEGENDE :**

-  Zone d'implantation des constructions
-  Clôture à édifier à la charge des acquéreurs conformément à l'article 1AU 15.5 du PLU
-  Arbres ou arbustes à planter à la charge des acquéreurs (Emplacements indicatifs)

**NOTAS :**

Les coordonnées sont rattachées au système RGF93 CC49.

Les cotes et les superficies ne seront définitives qu'après une délimitation contradictoire avec les voisins.

Echelle : 1/200

Cabinet BRIER-DEUTSCH  
 Géomètres-Experts Associés D.P.L.G

**BUREAU PRINCIPAL** BUREAU SECONDAIRE  
 6 Rue des Gauchères 69 Av de la République  
 95000 CERGY 78500 SARTROUVILLE  
 ☎ : 01 30 30 41 03 ☎ : 01 61 30 93 97  
 📠 : 01 30 32 98 13  
 ✉ : brier.deutsch@orange.fr

Dossier : 39213\_Vente  
 Date d'édition : 21/09/2020

