

Département de l'Oise  
**Commune de BREUIL-LE-VERT**

Section AK

Rue du Calvaire

**PLAN DE VENTE**  
**LOT 9**

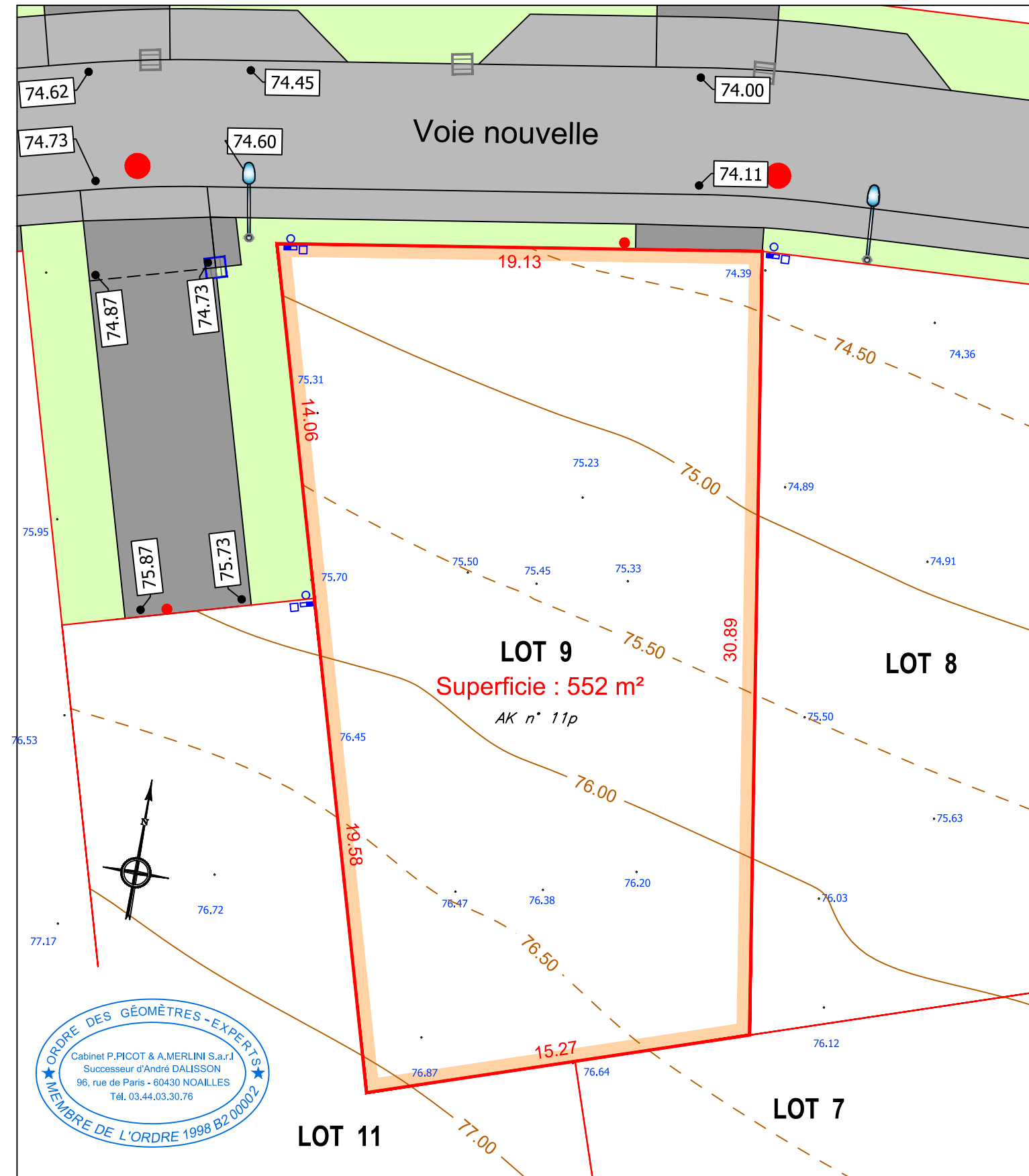
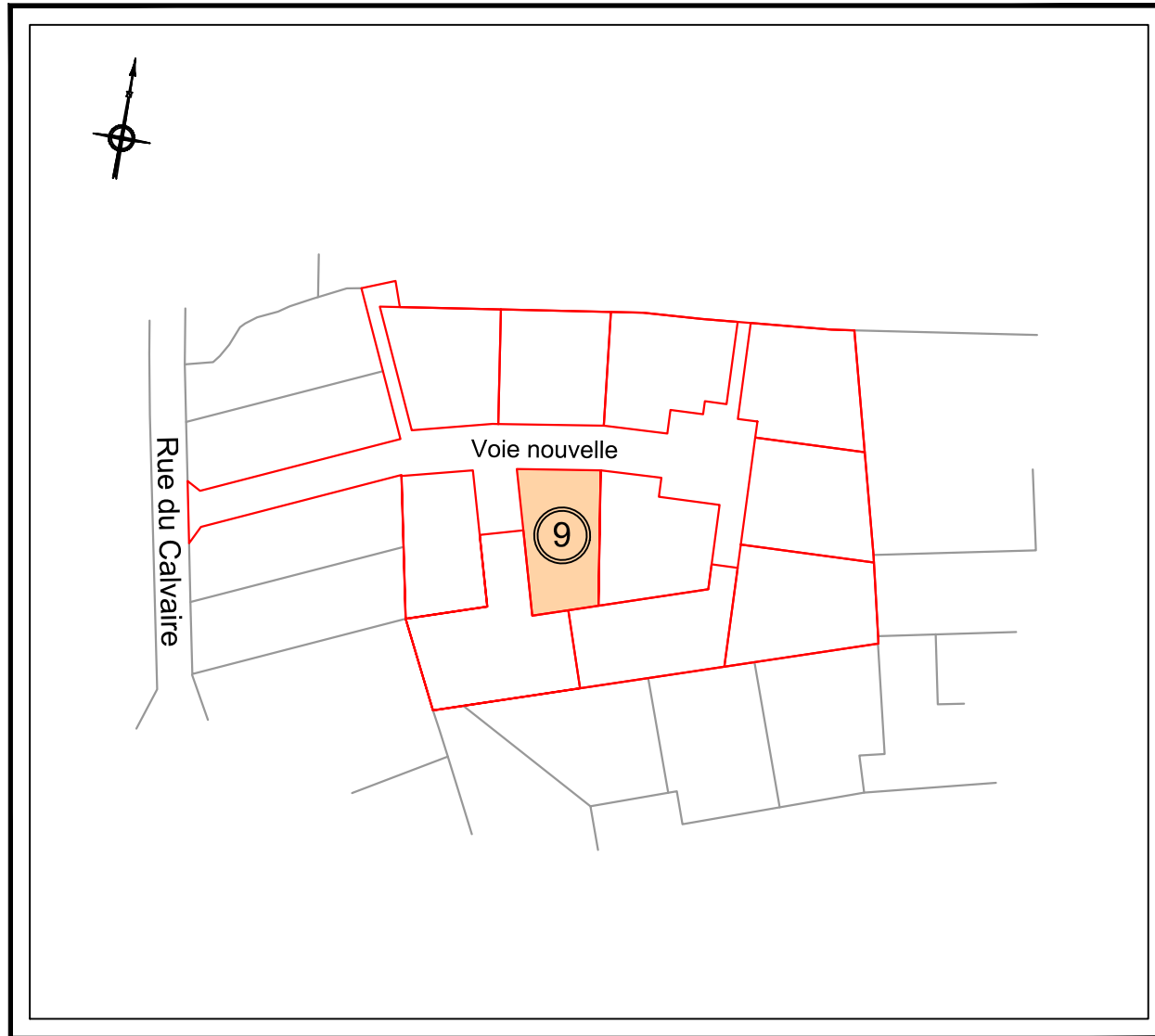

**Légende:**

- : Emprise terrain
- 17.00 : Cotation
- : Emplacement coffrets réseaux divers (Position approximative)
- : Branchement réseau eaux usées
- : Tampon réseau eaux usées
- 75.00 : Altitude T.N
- 75.00 : Altitude voirie

25 Novembre 2019

Dossier : 182334

Echelle: 1/200e

Coordonnées Système RGF93  
 Document graphique issu d'un fichier informatique

Modifications	Indice	Date	Observations

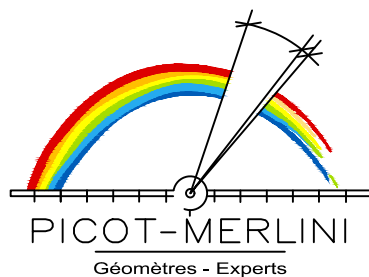

**Philippe PICOT**  
 Ingénieur E.S.G.T.  
 Géomètre-Expert  
 Membre de l'Ordre n° 4837

**Alain MERLINI**  
 Géomètre-Expert D.P.L.G.  
 Membre de l'Ordre n° 5160

Agence du VAL D'OISE

**Siège Social**

**SAINT-PRIX - 95390**  
 76 Avenue du Général Leclerc  
 Tél : 01 39 59 00 61  
 Fax : 01 39 59 62 53  
[geomètres.experts@picot-merlini.com](mailto:geomètres.experts@picot-merlini.com)

Agence de l'OISE

Successesseur de André DALISSON

**NOAILLES - 60430**  
 96 Rue de Paris  
 Tél : 03 44 03 30 76  
 Fax : 03 44 07 47 92  
[picotmerlini.oise@free.fr](mailto:picotmerlini.oise@free.fr)